



MONTHLY MEMBERSHIP PROGRESS REPORT

District 116 A

Results as of: 03/31/2019

GMT: JOAQUIM BORRALHO

UBICACIÓN SPAIN

GMT DE AE

| Clubes | | | |
|-------------------------|-----------------------|---------------|----------------------|
| RESULTADOS DE 2018-2019 | | | |
| TRIMESTRE | META DE CLUBES NUEVOS | NUEVOS CLUBES | CLUBES DADOS DE BAJA |
| JUL/AGO/SEP | 0 | 0 | 0 |
| OCT/NOV/DIC | 0 | 1 | 1 |
| ENE/FEB/MAR | 0 | 0 | 0 |
| ABR/MAYO/JUN | 1 | 0 | 0 |

| socios | | | |
|-------------------------|--------------------------------|--------------------------|-------------------------------------------------------|
| RESULTADOS DE 2018-2019 | | | |
| TRIMESTRE | META DE AUMENTO NETO DE SOCIOS | AUMENTO ACTUAL DE SOCIOS | Nº REAL DE SOCIOS DADOS DE BAJA (incluidos traslados) |
| JUL/AGO/SEP | 8 | 9 | 24 |
| OCT/NOV/DIC | 8 | 60 | 30 |
| ENE/FEB/MAR | 8 | 22 | 31 |
| ABR/MAYO/JUN | 8 | 0 | 0 |

METAS Y CIFRA ACUMULATIVA DE CLUBES NUEVOS

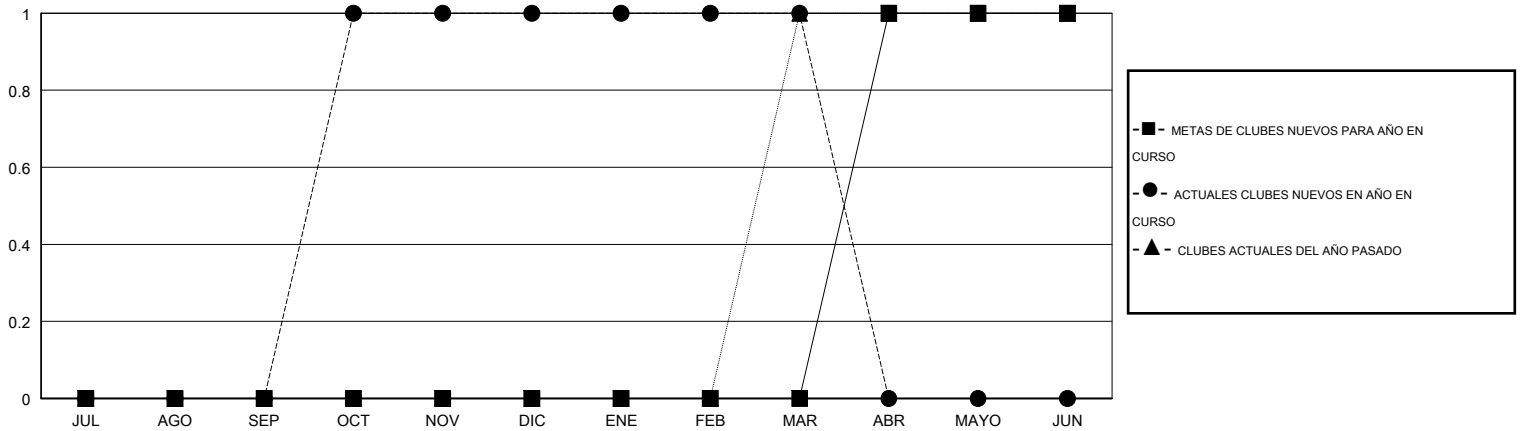

METAS Y CIFRA ACUMULATIVA DE SOCIOS

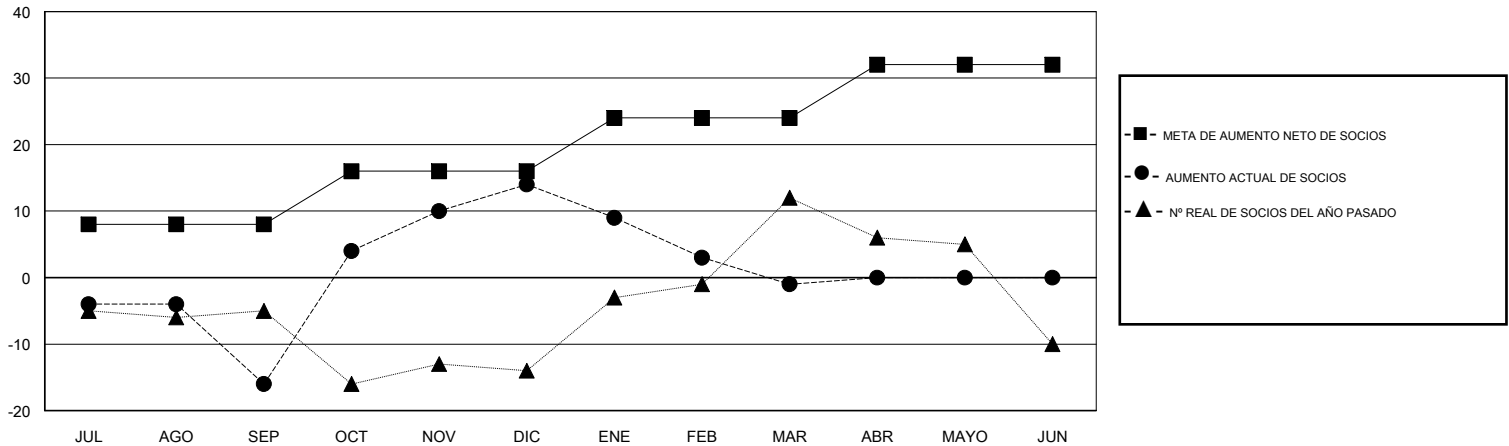

CLUBES DADOS DE BAJA: 1

18 CLUBS OF 32 AÑADIERON 1 O MÁS SOCIOS NUEVOS

DISTRIBUCIÓN POR SEXO

MASCULINO 382 (54.57%)
FEMENINO 318 (45.43%)

Meta del año fiscal de porcentaje de mujeres: 25%

SOCIOS DADOS DE BAJA

| | |
|----------------|-----------|
| FALLECIDOS | 6 |
| CLUB CANCELADO | 0 |
| OTRO | 79 |
| TOTAL | 85 |

[HAGA CLIC AQUÍ PARA OBTENER LOS DATOS ACUMULATIVOS DE SOCIOS](#)

| | |
|----------------------------------------------------|-----|
| TOTAL DE SOCIOS EN UNIDADES FAMILIARES | 162 |
| SOCIOS FAMILIARES QUE PAGAN LA MITAD DE LAS CUOTAS | 87 |